

**SINTESI DEL PIANO
DELL'OFFERTA FORMATIVA**

SCUOLA DELL'INFANZIA

A.S. 2020-21

ISTITUTO COMPRENSIVO BORGONUOVO

Via Giovanni XXIII, 11 - 40037 Borgonuovo di Sasso Marconi (BO)

Tel. 051-845263 Fax 051-846411

E-mail: boic83500n@istruzione.it PEC: boic83500n@pec.istruzione.it

Codice meccanografico Scuola Infanzia: **BOAA83501E**



LA NOSTRA VISION



a lungo termine

**IDENTITA' E FINALITA'
ISTITUZIONALE DELLA SCUOLA**



BEN-ESSERE



come?

CO-PROGETTARE

INDIVIDUALE

ORGANIZZAZIONE

COMUNITA'

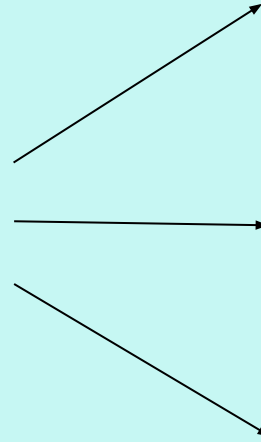

LA NOSTRA MISSION



ACCOGLIERE, FORMARE, ORIENTARE TRA ESPERIENZE E INNOVAZIONE

- Sviluppare competenze sociali e culturali
- Garantire il successo formativo di ogni alunno.
- Valorizzare le eccellenze.
- Includere e integrare favorendo l'accoglienza di studenti, famiglie e personale in un'ottica di collaborazione e appartenenza.
- Realizzare azioni per incentivare la ricerca-azione di una didattica che migliori le proposte operative dell'Istituto.

LA NOSTRA SCUOLA DELL'INFANZIA

La scuola dell'infanzia "Piero Bertolini" è situata a Borgonuovo in via Albani 1/1, in una zona tranquilla e immersa nel verde. E' composta da quattro sezioni eterogenee (3-4-5 anni), divise in due plessi:



Sez. A - Api

Sez. B - Farfalle

Sez. C - Grilli

Sez.D - Coccinelle



A seconda della disponibilità dei posti, accogliamo i bambini anticipatori (che compiono 3 anni entro aprile dell'anno successivo).



INOLTRE LA SCUOLA DISPONE DI:

- ❑ 4 locali destinati alle 4 sezioni con bagno annesso
- ❑ Biblioteca (con prestito settimanale dei libri)
- ❑ Salone per attività psicomotorie
- ❑ Dormitorio
- ❑ Aula dotata di LIM
- ❑ Ampia area verde e cortile

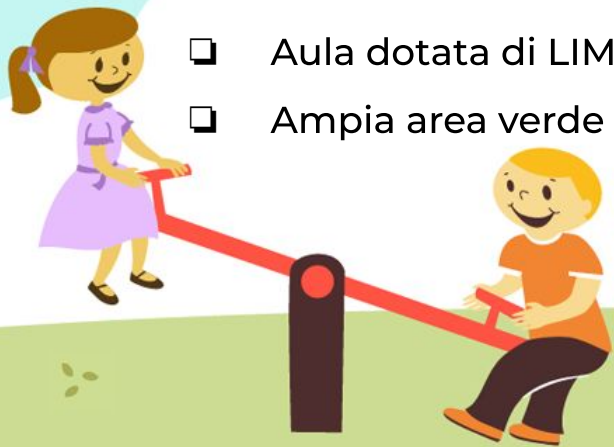

SCELTE EDUCATIVE



La nostra scuola dell'infanzia si pone la finalità di promuovere nei bambini lo sviluppo dell'identità, dell'autonomia, della competenza e cittadinanza, ponendo al centro dell'azione educativa il bambino con la sua singolarità e complessità.

Per favorire questo processo, i bambini della scuola svolgono attività di sezione e di intersezione, in gruppi omogenei ed eterogenei a seconda delle esigenze.

Le insegnanti elaborano una programmazione educativo-didattica di plesso, seguendo un filo conduttore che unifica e dà senso alle attività didattiche.

I NOSTRI PROGETTI*



I nostri progetti si inseriscono all'interno del Piano dell'Offerta Formativa Triennale di Istituto con la finalità di aiutare gli allievi a DETERMINARSI e a DISCRIMINARE, con spirito critico, la realtà presente per la crescita sana della persona umana e del cittadino.



* per l'a.s. 2020-21, in attesa di nuove normative relative al Covid-19, alcuni progetti non sono stati attivati o hanno subito modificazioni



LABORATORI

durante l'anno è previsto un arco di tempo dedicato ad attività laboratoriali in piccolo gruppo con bambini di età omogenea

PSICOMOTRICITA'

attività condotta da un esperto esterno e rivolta a tutti i bambini *

PROGETTO DI PLESSO

ogni anno le insegnanti, dopo un periodo di osservazione, elaborano un progetto annuale che coinvolge i bimbi di tutte e 4 le sezioni

BIBLIOTECA A SCUOLA

percorso per avviare il bambino a sviluppare un atteggiamento di curiosità e di interesse verso il libro nell'ambiente scolastico e in famiglia

CONTINUITA'

attività di passaggio tra gli ordini scolastici precedenti (nido) e successivi (scuola primaria)

* per l'a.s. 2020-21, non attivato
causa Covid



PROGETTI PER I BAMBINI DI 5 ANNI



- ❑ PROGETTO DI LOGICO-MATEMATICA
- ❑ EDUCAZIONE STRADALE
- ❑ LABORATORIO DI GRAFO-MOTRICITA'
- ❑ LABORATORIO LINGUISTICO
- ❑ MUSICA (con esperto esterno)*
- ❑ INGLESE (con esperto esterno)*

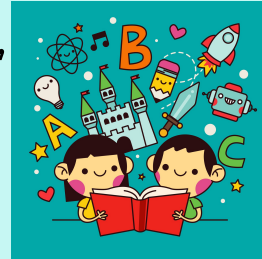

* per l'a.s. 2020-21, in attesa di nuove normative relative al Covid-19, alcuni progetti non sono stati attivati o hanno subito modificazioni

USCITE DIDATTICHE



La scuola usufruisce delle proposte offerte dal territorio organizzando uscite didattiche in linea con la programmazione educativo-didattica annuale.

In particolare aderisce con continuità alle proposte offerte dal Teatro e Biblioteca Comunali di Sasso Marconi.

ORARIO DI FUNZIONAMENTO



7.30 - 9.00 (*)	ACCOGLIENZA
9.00 - 11.30	COLAZIONE - ATTIVITA' - LABORATORI
11.45 - 12.00	1° uscita (prima del pranzo)
12.00 - 13.00	PRANZO
13.00 -13.30	2° uscita (dopo pranzo)
13.30 -15.30	- riposo (per i bambini di 3 e 4 anni**) - attività relative alla continuità (per i bambini di 5 anni)
15.30 -16.00	MERENDA
16.00 -16.30	USCITA
16:30 - 18:00	POST-SCUOLA (servizio a pagamento con Ass.ne "Senza il Banco")

(*) per l'a.s. 2020-21:

7.30 - 8.00: accesso solo per gli iscritti al servizio di pre-scuola con Ass. "Senza il banco"

(**) per l'a.s. 2020-21: riposano solo i bambini di 3 anni

COLLABORAZIONI

La scuola promuove progetti che coinvolgono gli Enti e le Associazioni del territorio, quali Biblioteca e Teatro Comunale di Sasso Marconi, Pubblica Assistenza di Sasso Marconi, Polizia Municipale di Sasso Marconi, Hera, Centro Modiano e Centro Sociale di Borgonuovo.



SERVIZI EXTRA-SCOLASTICI*

- ❑ **Mensa esterna:** i pasti vengono preparati presso la cucina di Villa Marini dalla ditta CAMST.
- ❑ **Scuolabus** (Trasporto comunale). Per usufruire del servizio i bambini devono aver compiuto 3 anni.
- ❑ **Post-scuola:** dalle ore 16.30 alle ore 18.00 - gestito dall'Associazione "Senza il banco".



* in convenzione col Comune di Sasso Marconi.
Per maggiori informazioni consultare <https://bit.ly/2UAXzGW>



SPORTELLO D'ASCOLTO

L'Istituto usufruisce di uno Sportello d'Ascolto gestito da uno psicologo dell'associazione familiare "Le querce di Mamre", rivolto ai ragazzi della scuola secondaria e ai docenti e genitori di tutti e tre gli ordini di scuola.

Associazione Familiare
Le Querce di Mamre



ORARIO SEGRETERIA

Durante il periodo delle lezioni, la Segreteria è aperta al pubblico nei seguenti orari:

LUN - MER - GIO - VEN: **8:30 - 9:30**
12:00 - 13:30

MAR: **15:00 - 17:00**

Visto il momento emergenziale, si prega di telefonare per fissare un appuntamento: 051-845263



ISCRIZIONI

Le iscrizioni saranno aperte dal
4 gennaio al 25 gennaio 2021

Consultare il sito <https://icborgonuovo.edu.it/> per la modulistica* e le istruzioni operative per effettuare l'iscrizione.

** Il modulo di iscrizione potrà essere scaricato dal sito www.icborgonuovo.edu.it oppure ritirato presso la portineria della sede centrale in Via Giovanni XXIII, 11.*

Le famiglie dovranno compilarlo e consegnarlo in Segreteria oppure inviarlo via e-mail all'indirizzo: boic83500n@istruzione.it entro il 25 gennaio 2021 dal lunedì al venerdì dalle 10.00 alle 13.00 e il martedì dalle 15.00 alle 17.00.



CONTATTI

La segreteria dell'IC BORGONUOVO è ubicata presso la scuola Primaria
in Via Giovanni XXIII, 11 – Borgonuovo di Sasso Marconi 40037 (BO)

- Tel: 051-845263
- Fax: 051-846411
- Email: boic83500n@istruzione.it
- PEC: boic83500n@pec.istruzione.it
- sito web: <https://icborgonuovo.edu.it/>



BLOG DI ISTITUTO:

<https://sites.google.com/icborgonuovo.istruzione.it/blog>

